Aggiornamento del valore CPA al 4%

Fase 1: *Modificare le impostazioni del proprio studio in modo che le nuove pratiche vengano create con il parametro CPA al 4%*

1. Dal menù “Studio” selezionare la voce “Impostazione parametri studio”

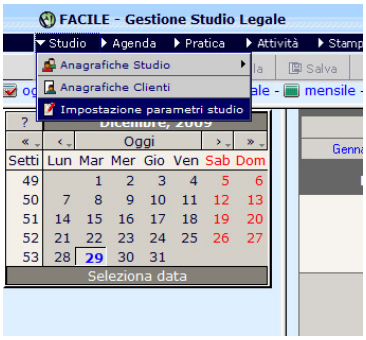

2. Cliccare sul tasto “Modifica”

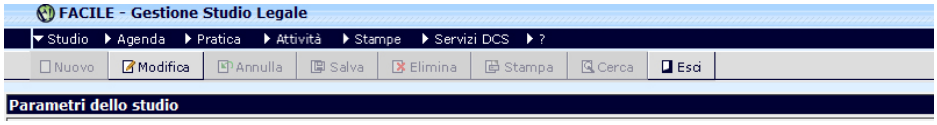

3. Inserire il valore “4.0” nel campo cpa

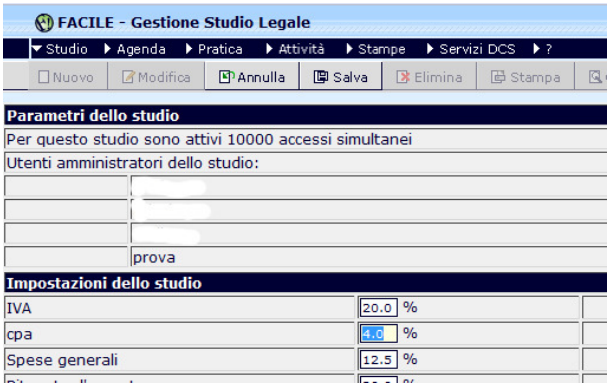

4. Cliccare sul tasto “Salva”. Da questo momento tutte le **nuove** pratiche verranno inserite con il parametro cpa al 4%. Sarà comunque possibile modificare questo parametro in intervenendo sui parametri generali della pratica o in fase di parcellazione.

Fase 2: *Modificare il parametro CPA per le pratiche già inserite*

1. Dal menù “Pratica” selezionare la voce “Gestione pratica”



2. Ricercare la pratica interessata attraverso le apposite funzioni
3. Una volta trovata la pratica che si vuole modificare, tenendo aperta la scheda “Generale” cliccare sul pulsante “Modifica”

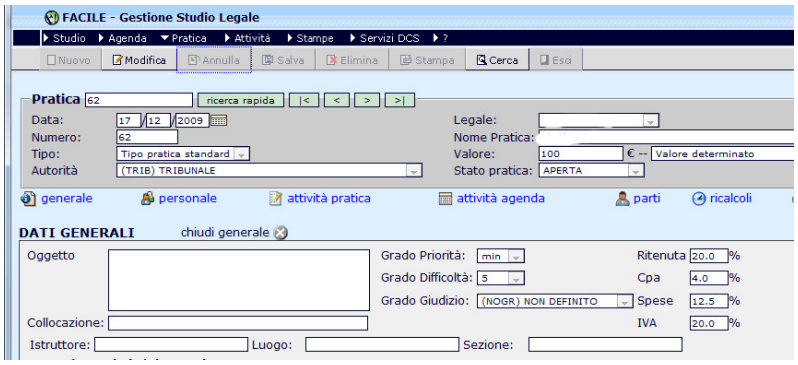

4. Modificare il valore Cpa nella scheda “Generale” inserendo il valore “4.0”

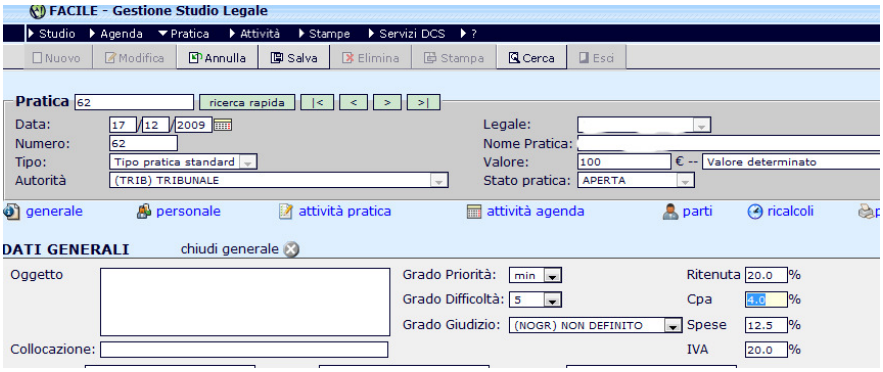

5. Cliccare sul tasto “Salva”. Da questo momento il parametro Cpa sarà impostato al 4% per la pratica appena modificata.
6. Ripetere l'operazione per tutte le pratiche che si vogliono parcellare con il nuovo valore, tale modifica infatti agisce solo sulla pratica selezionata. Tale operazione è comunque modificabile in qualsiasi momento, consigliamo quindi di aggiornare le pratiche già inserite nel sistema quando vi è la necessità di emettere la prima fattura nel nuovo anno (2010).